СОЗДАНИЕ ПОЛОЖИТЕЛЬНОГО ИМИДЖА ОБРАЗОВАТЕЛЬНОЙ ОРГАНИЗАЦИИ

ЧЕРЕЗ ИСПОЛЬЗОВАНИЕ ЦИФРОВЫХ РЕСУРСОВ

ДМИТРИЙ АЛЕКСАНДРОВИЧ ГУРОВ

ДИРЕКТОР ГБОУ «ШКОЛА МАРЬИНА РОЩА»

УПРАВЛЕНИЕ ИНФОРМАЦИЕЙ

Официальная страница школы в Макс

Страница группы/класса в ВК

Чаты МАКС

ВК Воркс Спейс:
почта, календарь, облако

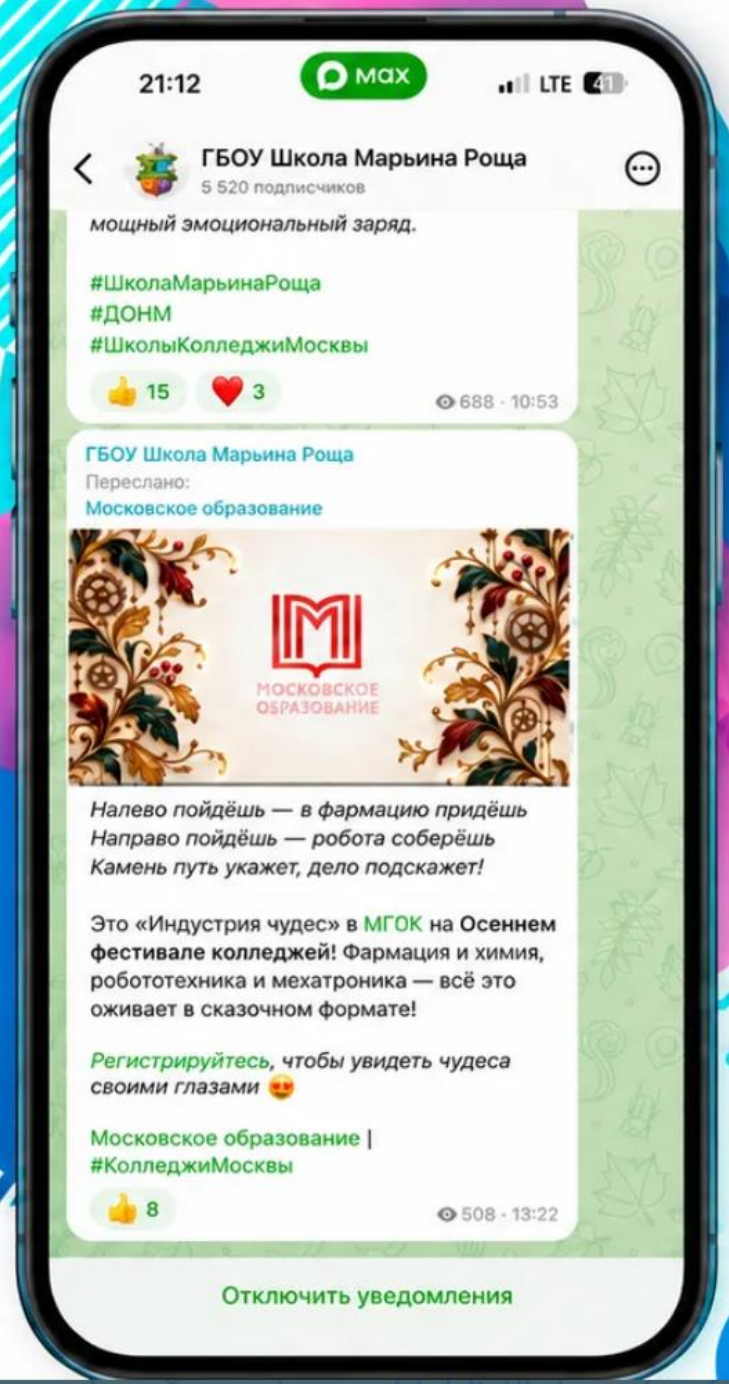

ГБОУ «ШКОЛА МАРЬИНА РОЩА»
им. В. Ф. Орлова

МАКС-КАНАЛ ШКОЛЫ

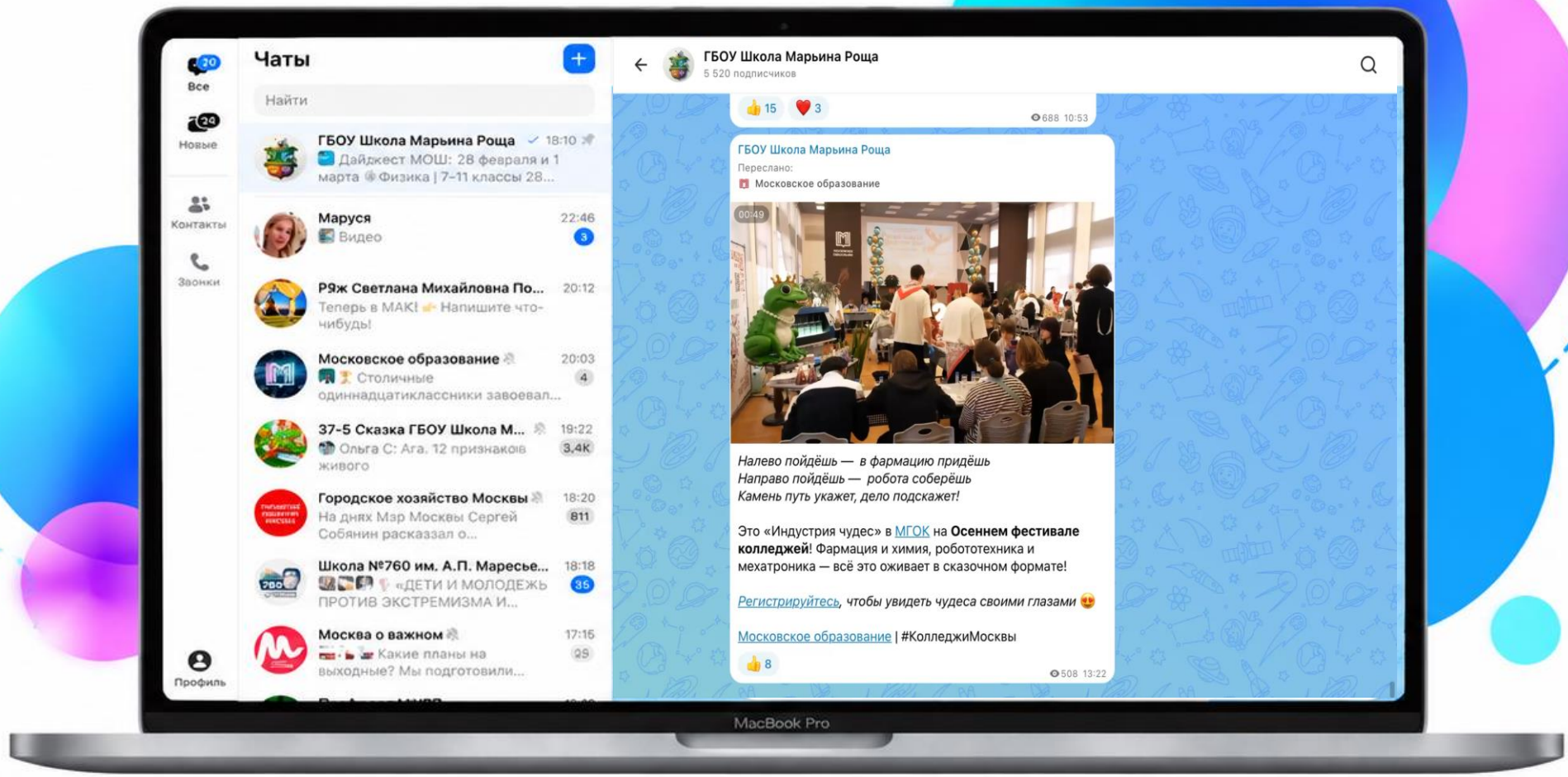



МАКС-канал
ГБОУ школы Марьина роща

ГБОУ «ШКОЛА МАРЬИНА РОЩА»
им. В. Ф. Орлова

- Дорожная карта
- Ключевые события
- Кружки и секции
- Расписание и режим дня
- Дополнительное образование

Группа ВКонтакте
Чат МАКС (воспитатель)

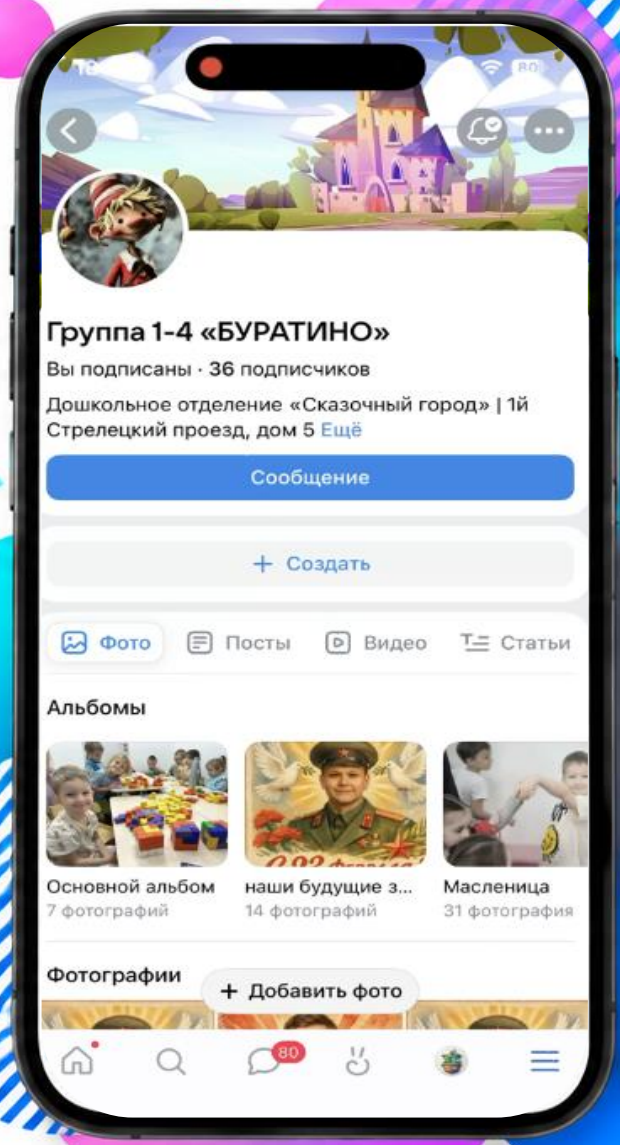

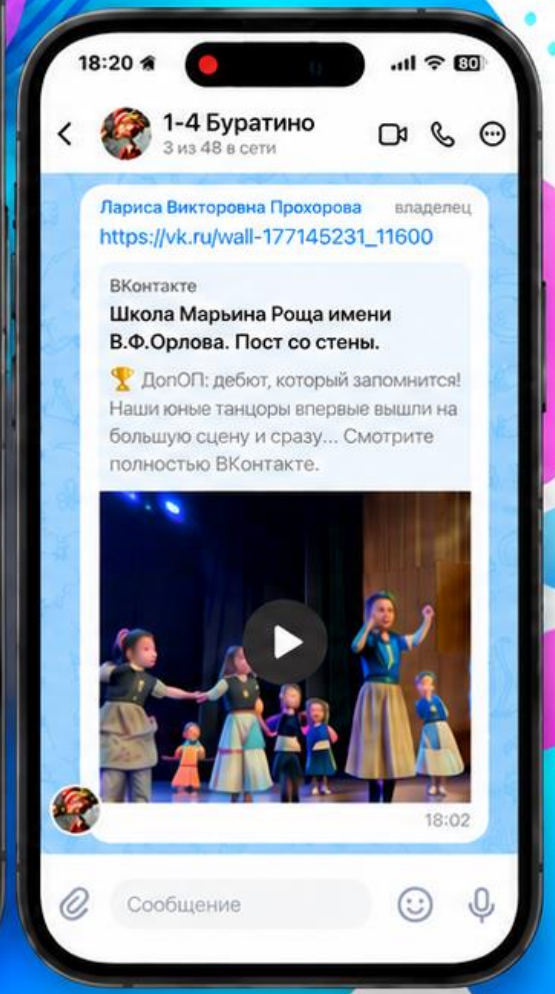

ГБОУ «ШКОЛА МАРЬИНА РОЩА»
им. В. Ф. Орлова

- ДОРОЖНАЯ КАРТА
- КОНТАКТЫ АДМИН И УЧ.
- ПОДДЕРЖКА ПСИХОЛОГА
- ЗАПИСЬ НА ДОП. ОБР.
- РАСПИСАНИЕ УРОКОВ

Группа ВКонтакте
Чат МАКС (учитель)

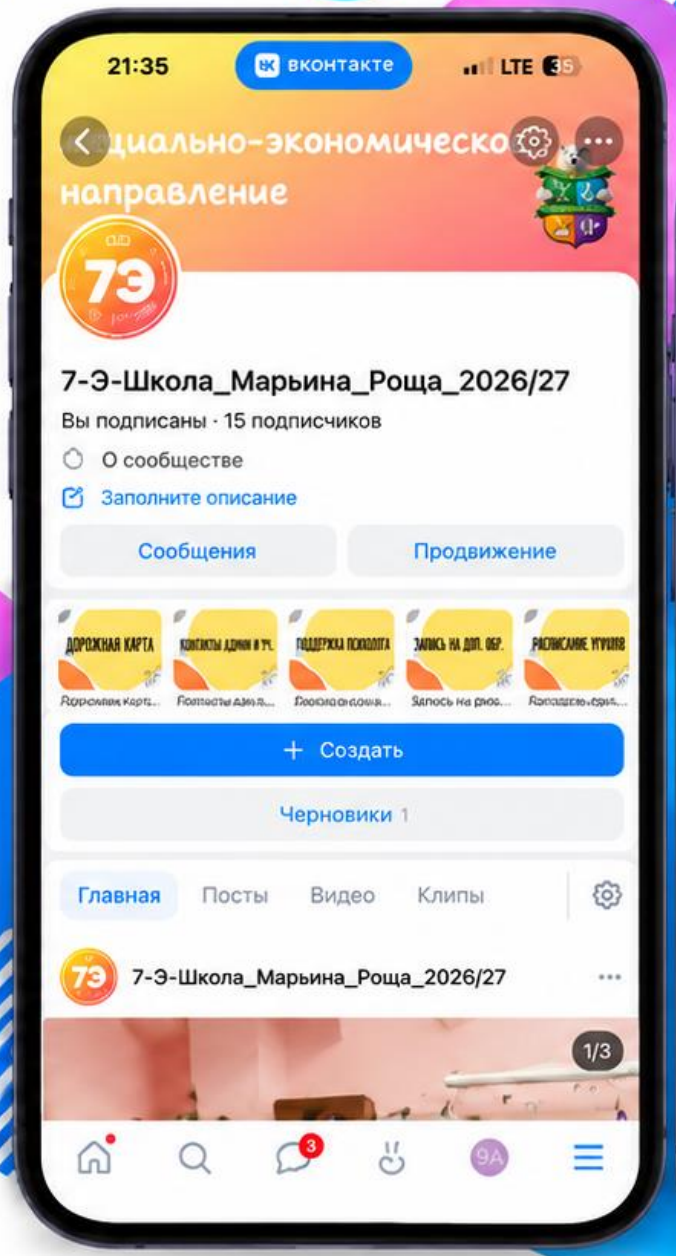

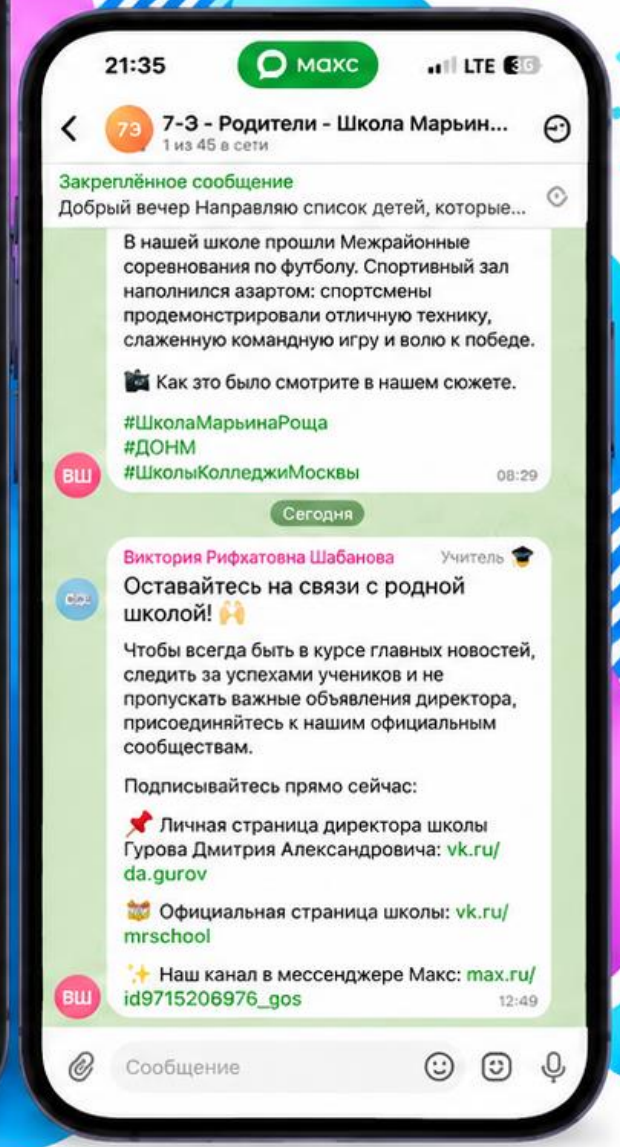

ГБОУ «ШКОЛА МАРЬИНА РОЩА»
им. В. Ф. Орлова

МОНИТОРИНГ ЧАТОВ MAX 27.10.2026

1 РЕПОСТ И ОТСУТСТВИЕ РЕПОСТОВ С ОФИЦИАЛЬНОГО КАНАЛА MAX

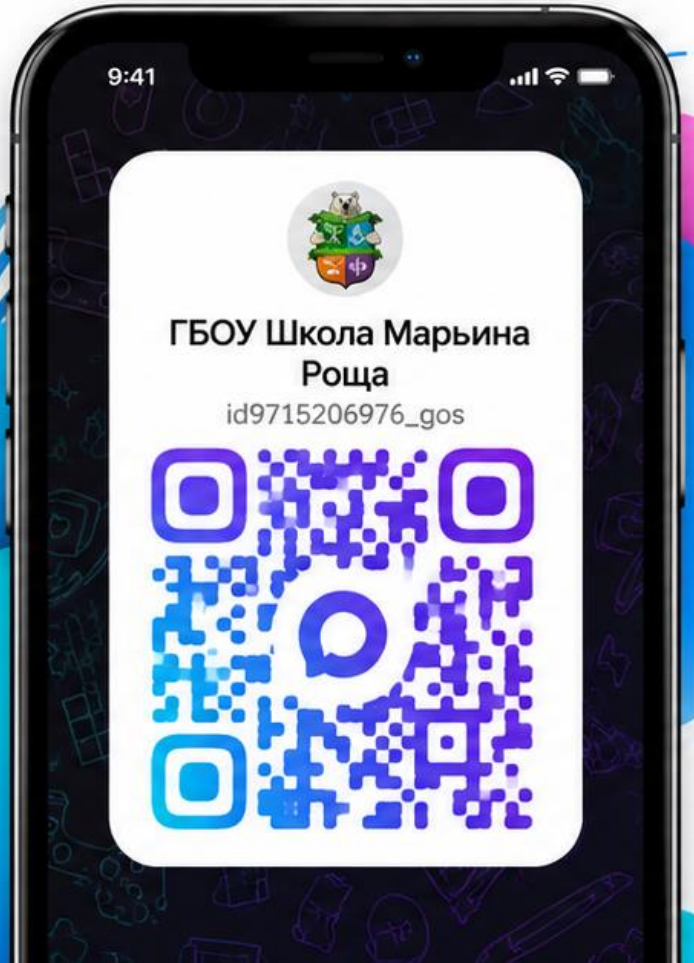

8 - Т	Оксана Андреевна
2 - Б	Анна Андреевна
11 - И	Дмитрий Иванович

27.10.2026

ГБОУ «ШКОЛА МАРЬИНА РОЩА»
им. В. Ф. Орлова

Защита контента

Чек-лист

Защита контента группы

1. Разделы

1. Контакты администрации и воспитателей
2. Расписание занятий
3. Мероприятия по Дорожной карте
4. Поддержка психолога
5. Запись на дополнительное образование

2. Содержание контента

1. Разговоры о главном
2. Образовательные занятия
3. ГТО, ШСК
4. Воспитательные проекты (программы МЦВП)
5. Мероприятия по дорожной карте
6. Репосты из официальных соц.сетей школы

Защита "классного" контента

1. Разделы

1. Контакты администрации и учителей
2. Расписание уроков
3. Дорожная карта
4. Выходы по дорожной карте
5. Поддержка психолога
6. Запись на дополнительное образование

2. Содержание контента

1. Разговоры о важном
2. Классный час – еженедельно
3. Дежурство класса по школе (согласно графику)
4. Активные перемены
5. ГТО, ШСК
6. Воспитательные проекты (программы МЦВП)
7. Мероприятия по Дорожной карте
8. Медиаштаб класс
9. Репосты из официальных соц.сетей школы

ГБОУ «ШКОЛА МАРЬИНА РОЩА»
им. В. Ф. Орлова

ПРЕЗЕНТАЦИЯ ЛУЧШЕГО РОЛИКА В MAX

(19.10 – 25.10.2026)

1600 просмотров

ГБОУ Школа Марьина Роща
Гимн — величие духа, «Разговоры о важном» — крепость поколений.

Утро понедельника в нашей школе, как и во всех российских школах, традиционно начинается с торжественного исполнения Гимна Российской Федерации. Сразу после этого проходят «Разговоры о важном» — цикл внеурочных занятий, направленных на патриотическое воспитание и обсуждение ключевых тем российской истории и культуры.

> Гимн — это символ единения страны.

> Каждый ученик должен знать историю своего Отечества. «Разговоры о важном» помогают детям осознанно формировать чувство патриотизма.

#ГимнРФ #ШколаМарьинаРоща #ДонМ
#ШкольныеКолледжиМосквы #Разговорыоважном #Роя

8 7 3 1,6K · 11:58

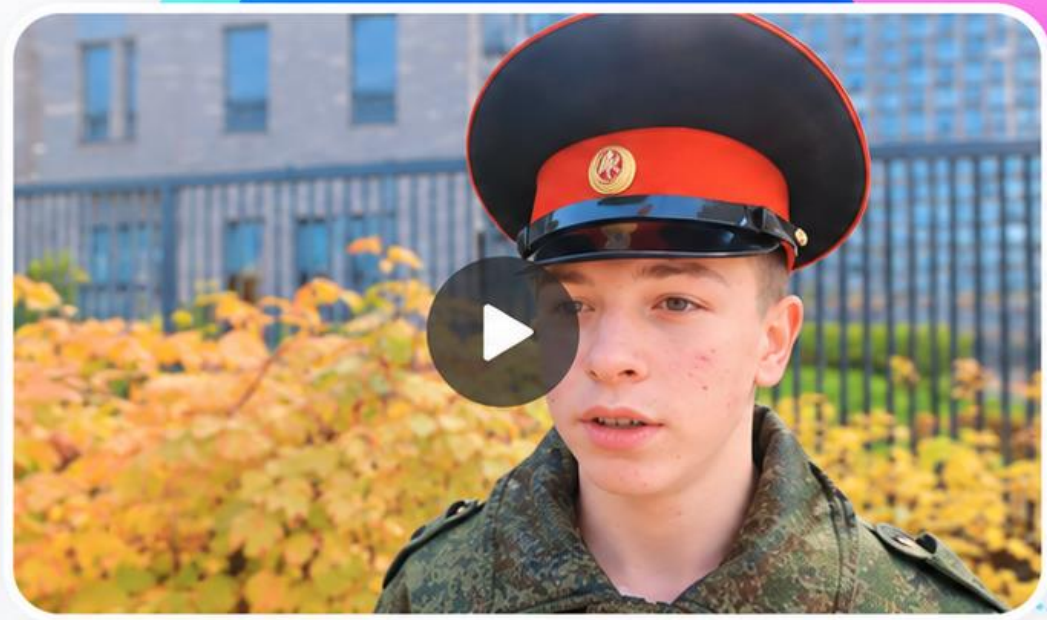

27.10.2026

Мониторинг чатов MAX и ВК-стр. 27.10.2026. Дошкольные здания

Отстающие

1-1	Кристина Джемаловна Ц./ Кристина Викторовна	Нет репостов с офиц. канала шк. в максе
27- 4	Маринэ Эрнестовна А./ Людмила Николаевна С.	Мало репостов с офиц. канала шк. в максе
2 - 2	Ирина Анатольевна У.	Нет ссылок на ВК-стр

Лидеры

20 - 4	Элла Арменовна А./ Ирина Игоревна К.
1- 4	Ксения Андреевна Г./ Аревик Паравоновна М.

Мониторинг чатов MAX и ВК-стр. 27.10.2026. Школьные здания

Отстающие

3 - Ж	Ольга Григорьевна Д.	**Повторно!** Не указан Медиаштаб, нет Ров, нет кл. часа, нет ссылок на ВК-стр
8 - И	Дмитрий Олегович П.	**Нет Медианаполнения,** нет репостов с офиц канала шк., нет кл. часа, нет РоВ
10 - М	Ольга Алексеевна М.	Нет ссылок на Вк-стр
9 - Г	Игорь Анатольевич Г.	Не указан Медиаштаб, нет Ров, нет кл. часа, нет ссылок на ВК-стр

Дефициты

Лидеры

3 - Н	Татьяна Константиновна Х.
6 - М	Айтач Камандаровна Р.
9 - З	Наталья Александровна Я.